

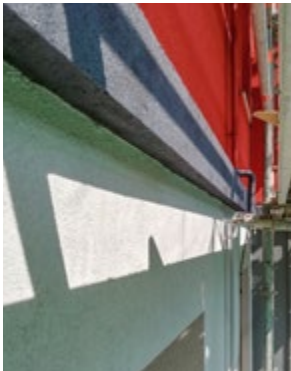

# Esperanto 4

Bilbao



Mejora térmica de la envolvente de este edificio, situado en el distrito bilbaíno de Rekalde, mediante la instalación de Sistema de Aislamiento Térmico por el Exterior (SATE). Tanto las fachadas exteriores como las del patio se resuelven con un acabado acrílico. También se adecúan las instalaciones a la nueva solución de fachada externa y las bajantes en fachadas a patios, tanto pluviales como residuales. De igual forma, se renuevan los pesebres en dos de sus fachadas, concluyéndose éstos trabajos de adecuación y mejora con la colocación de canaletas para el tapado del cableado que discurre por las fachadas exteriores.